

İş Ortağı Sözleşmesi

2013

V.1.4

10/07/2013

Bayi Adı	Adanet Bilişim ve Güvenlik Sistemleri
Bayi Üye No (WRK)	c 5869
Sözleşme No	-
Üye Tipi	BALİ SÖZLEŞMELİ
Sözleşme Tarihi	13/03/2015
Evraklar	<ul style="list-style-type: none"><input checked="" type="checkbox"/> İş Ortağı Sözleşmesi<input checked="" type="checkbox"/> EK-1 Taahhütname<input checked="" type="checkbox"/> EK-2 Bayi Başvuru ve Bilgi Formu<input type="checkbox"/> EK-3 Farklı Adres Beyan ve Teslim Alma Yetki Formu<input type="checkbox"/> EK-4 Kredi Kartı Ödeme Formu (Nakit Order)<input type="checkbox"/> Şirketi temsile yetki belgesi ve vekâletname noter tasdikli örneği fotokopisi,<input checked="" type="checkbox"/> İmza sirküleri veya beyanı noter tasdikli örneği fotokopisi,<input checked="" type="checkbox"/> Yetkili kişilerin Nüfus Cüzdanı fotokopileri<input type="checkbox"/> Ticaret Sicil Gazetesi veya Yoklama Fişi fotokopisi,<input checked="" type="checkbox"/> Şirket Vergi Levhası Fotokopisi<input type="checkbox"/> Varsa TSE Hizmet Yeri Yeterlilik Belgesi fotokopisi<input type="checkbox"/> Teminat Mektubu veya Teminat

BU SAYFA SİMET TARAFINDAN DOLDURULACAKTIR

SİMET TEKNOLOJİ SANAYİ TİCARET A.Ş.

1065.Cad. 1280.Sok. No:5/17-18 06460 ÖVEÇLER / ÇANKAYA - ANKARA

Tel :+90.312.4728787 Fax :+90.312.4723131

www.simet.com.tr // satis@simet.com.tr

Değerli İş Ortağı Adayı,

Simet Teknoloji Sanayi Ticaret A.Ş. Ağ, İletişim, Bilgi Güvenliği ve Bilgi Teknolojileri konusunda, kuruluğu 1997 yılından bu yana faaliyet gösteren Katma Değerli bir teknoloji dağıtım şirketidir.

Ağ, İletişim ve Bilgi Güvenliği ürün ve çözümleri konusunda uzman çalışanlarımız, paylaşımına her zaman açıktır. Bilgiyi her şeyden daha çok önemseyen kuruluşumuz, özellikle Türkçe içerik ve teknik bilgi üretme konusunda rakiplerinden çok öndedir. Bilgiye verdiğimiz önem nedeniyle kanalımızın da eğitimleri bizim için büyük önem taşımaktadır. Düzenli aralıklarla yapılan iş ortağı ve güncelleme eğitimlerimize katılımınız, yapacağınız cirolardan daha önemlidir.

Biliyoruz ki kuruluşumuz dağıtım kanalında tam anlamıyla başarıya ulaşması ancak yetkin bir iş ortağı ağı yapısı ile mümkündür. Bu nedenle iş ortağı ağımızı her geçen gün daha yetkin ve geniş kapsama ulaştırma çabalarımız devam etmektedir.

Temsil etmiş olduğumuz ve çözüm sunduğumuz tüm markalara ilişkin detaylı bilgiyi kurumsal web sitemizi www.simet.com.tr adresinden temin edebilir, bayimiz olarak satın alma ve stok durumları öğrenmek için ise online B2B sitemiz olan www.alodepo.com adresimizi kullanabilirsiniz.

Temsil etmekte olduğumuz her marka için ayrı bir çalışma modeli bulunduğundan kanal yapımız her marka için farklılıklar gösterebilmektedir. Sürekli değişen finansal koşulların siz değerli iş ortaklarımızı en az düzeyde etkilemesi ve daha etkin bir kanal yapısına ulaşabilmemiz için ilgili belge ve kayıtların hassasiyetle hazırlanması gerekmektedir.

Yukarıda kısaca belirtmiş olduğumuz kapsamda kuruluşumuz ve online ürün satış B2B sitesi www.alodepo.com adresi üzerinden iş ortağı olarak çalışma yapabilmek için aşağıdaki belge ve bilgilerin hazırlanarak tarafımıza ulaştırılması gerekmektedir.

İŞ ORTAKLIĞI İÇİN GEREKLİ BELGE ve BİLGİLER

1. İş Ortağı Sözleşmesi (2 nüsha basılacak ve her sayfa yetkili tarafından kaşelenip imzalanacak)
2. EK-1 Taahhütname (Opsiyonel - 2 nüsha basılacak ve her sayfa yetkili tarafından kaşelenip imzalanacak)
3. EK-2 Bayi Başvuru ve Bilgi Formu (2 nüsha basılacak ve her sayfa yetkili tarafından kaşelenip imzalanacak)
4. EK-3 Farklı Adres Beyan ve Teslim Alma Yetki Formu (Opsiyonel - 2 nüsha basılacak ve her sayfa yetkili tarafından kaşelenip imzalanacak)
5. EK-4 Kredi Kartı İle Ödeme Formu (Sadece Sipariş ile beraber kullanılır)
6. Şirketi temsile yetki belgesi ve vekaletname noter tasdikli örneği fotokopisi,
7. İmza sirküleri veya beyanı noter tasdikli örneği: fotokopisi,
8. Yetkili kişilerin Nüfus Cüzdanı fotokopileri (İmza Sirkülerinde imzası bulunan kişinin) (Arka-Ön),
9. Ticaret Sicil Gazetesini veya Yekllama Fişi fotokopisi,
10. Şirket Vergi Levhası Fotokopisi
11. Varsa TSE Hizmet Yeri Yeterlilik Belgesi fotokopisi (Opsiyonel); **(Önemli NOT)**
Mevzuatlar gereği bir firmanın TSE Hizmet Yeri Yeterlilik Belgesi'nde yer alan kriterlerin altında konuyla ilgili hangi firmanın yetkili servisi olduklarını belirtmeleri gerekmektedir. Üretici-İthalatçı-dağıtıcı firmalar ilgili kriterin altına ismini işletmemiş bayilerini T.C. Gümrük ve Ticaret Bakanlığı'na bildirememektedir. Bu nedenle T.C. Gümrük ve Ticaret Bakanlığı'na kayıtlı çözüm ortağımız olarak çalışmaya karar vermeniz durumunda, TSE Hizmet Yeri Yeterlilik Belgenizde İLGİLİ KRİTERLERİN (Simet tarafından bildirilecektir) altına firmamızın adını eklemeniz gerekmektedir.

Kuruluşumuz, yukarıda verilenler dışında her iş ortağı ile kendi konumuna uygun EK BELGE isteyebilecek ve EK PROTOKOL imzalayabilecektir.

Dostluk ve saygılarımızla...

NOANET
BİLİŞİM VE GÜVENLİK SİSTEMLERİ
Saim Aykut ERTAŞ
Altındağ Mah. 108 Sk. Akdeniz Apt/No: 25/2
Tel/Fax: 0212 343 2 555 Mutluluğa /ANTALYA
Uçkuruntar M.D. : 261-15064492

SİMET İŞ ORTAĞI SÖZLEŞMESİ

1. TARAFLAR

SİMET

ADI : SİMET TEKNOLOJİ SANAYİ TİCARET ANONİM ŞİRKETİ
TEBLİGAT ADRESİ : 1065.Cad. 1260.Sok. No:5/17-18 06460 ÖVEÇLER / ÇANKAYA - ANKARA
Tel : 312.4728787 Faks : 312.4723131
Web : www.simet.com.tr E-mail : satis@simet.com.tr

Bundan böyle SİMET olarak anılacaktır

BAYİ

ADI : Aknet Bilisim ve Güvenlik Sistemleri
TEBLİGAT ADRESİ : Atındağ Mah. 188. sok. Akdeniz Apt 25/2 Antalya
Tel : 0506 72 73 993 Faks : 0242 343 2 555
Web : aknetbilisim.com.tr E-mail : aykut @ aknetbilisim.com.tr
Bundan böyle BAYİ olarak anılacaktır

2. SÖZLEŞMENİN KONUSU

İşbu sözleşme, SİMET'in BAYİ ile yapacağı ticari alışveriş ile ilgili iş akışını, tarafların yükümlülüklerini, sözleşmenin ve birlikte çalışma süresini, fesih şartlarını ve ihtilaf durumunda çözümünü düzenler.

3. TANIMLAR

AloDepo : İnternet ortamında www.alodepo.com adresinden ulaşılan, BAYİ'nin özel şifre ile girebildiği, sipariş, cari hesap, ödeme, iade ve arızalı ürün işlemlerinin takibini yapabildiği SİMET tarafından geliştirilen toptan ticaret sitesidir.

İkinci adrese sevki: BAYİ'nin merkez adresi dışındaki şubelerine veya müşterilerine gönderilmek üzere AloDepo üzerinden verdiği siparişlerin SİMET tarafından bu adreslere sevki işlemidir.

Sanal POS: SİMET'in sunduğu her türlü mal ve hizmet bedelinin internet üzerinden banka kartı veya kredi kartı ile tahsil edilmesine aracılık eden POS yazılım ve tahsilat sistemi.

4. FİKRİ VE SINAİ HAKLARI

BAYİ, SİMET'in yazılı izni olmadan SİMET adına tescilli marka ve logoların hiçbirini kullanamaz. BAYİ, AloDepo'da kullanılan servislerin ve yazılımların telif hakkının SİMET'e ait olduğunu, bu yazılım ve sitedeki her türlü bilginin SİMET'in yazılı izni olmadan çoğaltılıp dağıtılmayacağını kabul eder.

BAYİ diğer kullanıcıların zararına haksız rekabet yaratıcı davranmamayı onların iletişimini engellememeyi, alım yapma niyeti olmaksızın AloDepo ortamında gösterilen stokları rezerve etmeye kalkışmamayı, başka kullanıcılara ve ortama zarar verici virüs, program vs. üretmemeyi ve zincir posta, postalanması yasak mesajları postalamamayı, elde etmiş olduğu herhangi bir ticari bilgiyi zarar verici şekilde kullanmamayı, rızası ile veya rıza harici başkalarına ait elde ettiği kişisel bilgileri zarar verici kötü amaçlarla kullanmamayı, kayıt etmemeyi başka adreslere göndermemeyi, ticari, sektörel ve sosyal etik değerlere, ulusal ve uluslararası yasal mevzuatlara uygun davranmayı, tehdit, taciz, hakaret içeren ifadelerde bulunmamayı, şifre, kullanıcı adı seçimi, talep yazı ve mesajlarda bunlara uygun davranmayı, bu gibi hallerde sorumluluğun kendisine ve kötü niyetli kullanıcılara ait olduğunu ve SİMET'in sorumluluğu bulunmadığını, SİMET'in izni olmadan AloDepo hizmetlerini özel, şahsi, ticari veya başka amaçlarla kullanmamayı, herhangi bir mal veya hizmet ticareti yapmamayı, buna yönelik kampanya, mesaj, anket, yarışma, davet, promosyon, teklif, zincir mektup ve reklam faaliyetlerinde bulunmamayı, böylesi durumlarda SİMET'in tek taraflı olarak akdi fesih edebileceğini, kabul eder.

Yüksek Ak Saygı, Saygı ve İnanç

AKNET

BİLİŞİM VE GÜVENLİK SİSTEMLERİ

Saim Aykut ERTAŞ

Atındağ Mah. 188. Sk. Akdeniz Apt. No: 25/2
Tel&Fax: 0242 343 2 555 Muratpaşa/ANTALYA

Üçkapı No: 35145751492

5. TÜKETİCİ HAKLARI

BAYİ 'nin, 4077 sayılı Tüketicinin Korunması Hakkında Kanun'a ve bu amaçla çıkan tebliğ ve yönetmeliklere aykırı davranışları nedeniyle ortaya çıkabilecek hukuki ve cezai sorumluluk tümü ile **BAYİ** 'ye aittir. **SİMET** nihai tüketiciye kanuni teşelsül veya müşteri memnuniyetini sağlamak için herhangi bir öcernede bulunmak zorunda kalırsa, bu bedeli **BAYİ** hiçbir kayıt ileri sürmeden talep halinde ödemeyi kabul ve taahhüt eder.

6. YASAK BEYAN VE TANITIM

BAYİ kendisini hiçbir şekilde **SİMET** iş ortağı veya acentası gibi gösteremez. **SİMET** adına bildirim ve taahhütte bulunamaz. **BAYİ, SİMET** ile yaptığı ticaret ve işbu sözleşme nedeni ile elde ettiği ticari sır ve bilgileri haksız rekabet oluşturacak ve **SİMET** aleyhine olacak şekilde kullanamaz, beyanda bulunamaz.

7. ALODEPO ŞİFRESİ VE KULLANIMI

AloDepo kullanım ana şifresi **BAYİ** 'nin bu sözleşmenin ekinde beyan ettiği şirket bilgilerine göre e-posta yoluyla **SİMET** tarafından sözleşmeyi imzalayan şirket yetkisinin mail adresine gönderilecektir. **AloDepo** kullanımı için **SİMET** tarafından verilen Bayi Üye Kodu, Kullanıcı Adı ve Şifresi ve ayrıca **BAYİ** tarafından tanımlanacak ek alt kullanıcı şifreleri **BAYİ** 'ye özel olup, kullanımından doğacak her türlü zarar ve sorumluluk **BAYİ** 'ye aittir. **BAYİ, sözleşme süresince AloDepo** ile ilgili hiçbir bilgiyi, şifre ve kodlarını üçüncü kişi veya kuruluşlara vermeyeceğini taahhüt eder. Bunun tespiti halinde **SİMET, AloDepo** şifresini iptal edebilir ve sözleşmeyi fesh edebilir. **BAYİ, AloDepo** kullanımı sırasında yasalara ve genel ahlaka aykırı içerik, mesajlar ve yazılımlar göndermemeyi kabul eder. **BAYİ, AloDepo** servislerinin güvenliğini sarsıcı kullanım ve davranışlarda bulunursa meydana gelen ve/veya muhtemel zararlardan sorumludur, **BAYİ**'nin yeterli güvenlik önlemlerini almamasından dolayı veya bilgilerin **SİMET** haricinde başka şahısların eline geçmesinden, **SİMET** 'in sorumlu olmadığını, hizmet kullanımı sırasında elde edilen bilgilerin ve internet üzerinden gelen her tür verinin **BAYİ** 'nin rıza ve isteği ile talep edilmiş olduğunu, bunların **BAYİ** 'nin bilgisayarlarında ve sistemlerinde yaratabileceği anza, bilgi kaybı ve benzeri sorumluluğun, **BAYİ** 'ye ait olduğunu, bundan dolayı **SİMET** 'den tazminat talep hakkı bulunmadığını kabul eder. Elektronik ortamda **BAYİ** kendisine verilen şifre ile yapacağı işlemlerde onay butonuna basmakla verdiği sipariş ve bilgilerin doğru gerçek ve serbest iradesini yansıttığını onay ve beyan etmiş olur.

8. ALODEPO ÜZERİNDE ÜRÜN TEŞİRİ, FİYAT, STOK BİLGİLERİ VE DEĞİŞİKLİK YAPMA HAKKI

Ürünlerin **AloDepo** 'da teşir edilmiş olması, ürünlerin stokta bulunmasının taahhüt edildiği anlamına gelmez. **SİMET**, stokta bulunmayan ürünlerin teslimatını yapmayabilir veya stok durumuna göre kısmen yapabilir veya siparişi iptal ederek, ödeme yapılmış ise sipariş tutarını müşteri hesabına iade edebilir. **SİMET, AloDepo** 'da sabıha sunulan ürünlerin fiyat ve ürün özellik bilgilerini değiştirme hakkına sahiptir. Fiyat ve ürün özellik bilgilerinde hata oluştuğu takdirde **SİMET** hatayı düzeltecek şekilde ürün teslimatı yapabilir veya siparişi iptal ederek, sipariş tutarını müşteri hesabına iade edebilir. Bundan dolayı **BAYİ** 'nin herhangi bir tazminat talebi olamaz.

9. ALODEPO ÜZERİNDEN SİPARİŞ

BAYİ, siparişlerini **SİMET** 'in belirleyeceği biçimlerde verir. **SİMET** sipariş tutan konusunda asgari sınırlamalar koyabilir. **BAYİ** ikinci adrese sevkiyat siparişlerini **AloDepo** 'yu kullanarak vermek zorundadır. Bu siparişler verilirken siparişlerin hangi tanımlı sevk adresine teslim edileceği **AloDepo** 'dan seçilecektir. **AloDepo** çalışmadığı, kullanılabilir olmadığı durumlar ile özel durumlarda **SİMET** tarafından hazırlanmış teslim adresi ayrıca belirtilmiş olan sipariş formu kullanılır. **BAYİ** tarafından **SİMET** Müşteri Temsilcisine sözlü olarak verilecek siparişlerde ilave adreslere gönderi kesinlikle yapılmayacaktır.

10. İKİNCİ ADRESE SEVK

BAYİ, bu anlaşma ekinde yer alan formu tüm **BAYİ** şubeleri / müşterileri için ayrı ayrı olacak şekilde, antetli kağıda basılı, eksiksiz doldurulmuş ve **BAYİ** yetkilisi tarafından onaylanmış bir biçimde **SİMET** 'e teslim edecektir. Sözleşme ve kaydedilecek ilk adreslere ait dokümanın **BAYİ** tarafından orijinalinin gönderilmesi zorunludur. Sonradan ilave edilecek adresler için yine ekteki form aynı şekilde doldurulup kargo, posta ya da fax yoluyla veya elden **SİMET** 'e ulaştırılacaktır. **BAYİ** bu şekilde **SİMET** 'in belirleyeceği sayıda adres tanımlatabilir. Bu başvuru sonuçları **SİMET** tarafından en geç bir iş günü içinde kabul ya da reddedilecek ve sonuç **BAYİ** 'ye **SİMET** tarafından bildirilecektir. Bildirilen bu şube / müşteri adreslerinin değişmesi durumunda yine aynı formla yeni adresi bildirmek ve eski adresin iptali için faks veya e-posta ile müşteri temsilcisine bilgi vermek zorundadır. Bu bilginin geç ya da eksik verilmesi durumunda doğabilecek her türlü zararın tazmininden **BAYİ** sorumlu olacaktır.

11. İKİNCİ ADRESE TESLİMDE SORUMLULUK

BAYİ 'nin şubesi veya müşterisinin elemanlarının adres ve kimlik bilgilerini yanlış vermeleri veya teslimatta bu nedenlerle hukuki geçersizlik, malın çalınma veya dolandırılma veya başka nedenlerle zayı edilmesi hallerinde veya sipariş edilen ürünlerin taşınması, yerleştirilmesi, teşir, sabı ve kurulum sırasında ürünlere ve üçüncü şahıslara verecekleri herhangi bir zarardan dolayı **SİMET** 'in herhangi bir sorumluluğu bulunmayacağı, bu zararlardan dolayı bizzat **BAYİ** sorumlu olacağını kabul eder. **BAYİ, SİMET** 'e söz konusu ürün bedelini bila itiraz ödeyeceği gibi, ayrıca **SİMET** 'in açıklanan ve benzeri nedenlerle ödemek zorunda kalacağı maddi manevi her tür tazminat bedelini gecikmeksizin nakden ve defaten ödeyeceğini bila kaydu şart kabul ve taahhüt eder.

Yatılı Ad Başvuru, Kayıt ve Onay

SİMET

BİLİŞİM VE GÜVENLİK SİSTEMLERİ

Saim Aykut ERTAŞ

Atıfdağ Mah. 188. Sk. Akdeniz Apt. No: 25/2
Tel & Fax: 0242 343 7 555 Muretteniş/AANTALYA
Üçkaşlar V.B. 36.345064402

12. HATALI ADRESE SEVK

BAYİ tarafından **SİMET** 'in belirlediği usullerle aykırı bir şekilde hatalı kargo adresi bildirilmesi nedeni ile alıcıya teslimat yapılamaması durumunda **SİMET** 'e geri iade olan malın kargo masrafları **BAYİ** tarafından karşılanır ve bedel **BAYİ** hesabına borç kaydedilir.

13. NAKLİYE, TESLİMAT VE SEYİR RİSKİ

Kargo teslimi fişinin veya irsaliyenin imzalanmış olması ile **BAYİ** malları (ve faturayı) teslim almış kabul edilecektir. Eğer siparişin ulaştırılmasında **SİMET** sevkiyatı kullanılacaksa kargo fişi yerine **SİMET** Satış İrsaliyesi veya İrsaliyeli Fatura ile imza karşılığı teslim gerçekleştirilecektir. Teslimat anında irsaliye veya irsaliyeli fatura içeriğinde bir eksiklik, kolide bir hasar ya da bantı açılmış olması durumunda kolyi teslim almadan önce kargo veya sevkiyat yetkililerine tutanak tutturulmalı ya da ürün(ler) hiç teslim alınmamalıdır. Teslim alındıktan sonra **BAYİ** bu konuda hiçbir hak iddia etmeyecektir. **BAYİ** 'nin merkezi dışında bildireceği ikinci adreslere yapılacak teslimatlar için de bu maddede hükümleri geçerlidir. **SİMET** deposundan teslimlerde teslim alacak kişi veya kişiler, sipariş sırasında kendilerine bildirilecek sipariş numarasını bildirerek ürün(leri) teslim alabilirler. **SİMET** gerek gördüğü takdirde her tür ek bilgi ve belge ve güvence isteyebilir. Bunların temin edilmemesi halinde **SİMET** 'in malı teslim etmeme ve siparişi iptal etme yetkisi vardır. Nakliye ve kargo masrafları **BAYİ** 'ye aittir. **SİMET** dilediği oranda katkı payı sağlayabilir. Sağladığı katkı payından her zaman vazgeçebilir. Nakliye veya kargo bedeli ürünlerle birlikte veya ayrıca fatura edilebilir.

14. ARIZALI AYIPLI ÜRÜN İADESİ

Ürünlerde arıza ve ayıplara ilişkin yasal süreleri içinde tespit ve bildirimleri yapılması halinde **SİMET** bu ürünü iade olarak yeni ürün ile değiştirir. Ürün iadesine ilişkin prosedür **AloDepo** 'da yayınlanır ve **BAYİ** bu prosedüre uyar. **BAYİ** bu düzenlemenin aksine farklı bir prosedür uygulayamaz.

15. KONSİNYE SATIŞ YASAĞI

SİMET konsinye satış yapmamaktadır. Ürün peşin veya vadesinde ödenmek üzere satılır. Satılan mal arıza ve ayıplı hükümleri dışında iade alınmaz.

16. FATURAYA İTİRAZ

BAYİ, faturayı aldığı tarihten itibaren 7(yedi) gün içinde fatura bilgilerine itiraz etmediği takdirde içeriği ile birlikte kabul etmiş sayılır.

17. VADE FARKI

BAYİ 'nin yaptığı geç ödemelere, aylık %10(yüzde on) vade farkı uygulanır. **SİMET** kendi tasarrufunda olmak üzere fatura bazında bu vade farkını azaltabilir veya artırabilir. Vade farkı, ilk faturaya ilave edilebileceği gibi, müstakil fatura ile de tanzim edilebilir. **BAYİ** vade farkı oranlarının **SİMET** tarafından belirlenmesini kayıtsız şartsız kabul eder.

18. SERBEST FAİZ ANLAŞMASI

BAYİ, fatura, çek ve senet vs sözleşmeden kaynaklanan herhangi bir borcunu ödemekte temerrüde düşmesi halinde gereken ödemeye akdi faiz olarak en yüksek banka tüketici kredi faizi oranında faiz uygulanmasını kabul ve taahhüt eder.

19. KREDİ KARTI İLE ÖDEME, SANAL POS İŞLEMLERİ USUL VE ESASLARI

BAYİ, **AloDepo** üzerinden kullanacağı sanal POS işlemindeki kredi kartı ödeme talimatını eksiksiz doldurmayı ve ekinde istenen belgeleri tam ve gerçeğe uygun olarak vermeyi kabul eder. **BAYİ**, istenilen evrakların **SİMET** 'e verilmemesinden, eksik veya gerçeğe aykırı verilmesinden dolayı doğacak her türlü zarardan sorumlu olacağını kabul eder. **BAYİ** cari hesabına alacak kaydedilecek her türlü kredi kartı ödemelerinde **SİMET** 'in bankalara yapmak zorunda kalacağı geri ödemeleri, **SİMET** 'in cari hesabına döviz olarak ödemeyi taahhüt eder. Havale ile veya pos makineleri ile yapılan ödemelerdeki tüm banka komisyon vergi vs ücretleri **BAYİ** 'ye aittir. **BAYİ**, isterse firma ortaklarının kredi kartlarını **AloDepo** 'da tanımlatmak ve ödemelerini otomatik yapmak için ekte verilen formu eksiksiz olarak doldurup **SİMET** 'e gönderir.

20. ÖDEMELER

SİMET, **BAYİ** ile yapacağı her tür ticari işlemlerde geçerli ödeme araçlarını belirler. **SİMET**, **BAYİ** ile KREDİLİ AÇIK HESAP, NAKİT, HAVALE ve KREDİ KARTI İLE ÖDEME usullerinde çalışabilmektedir. Kredili Açık Hesap için **BAYİ**, birlikte belirlenecek miktarda teminatı **SİMET** 'e vermekle yükümlü olacaktır. Bu ödeme şekli dışında kalan tüm ödeme şekillerinde ilave teminat istenmeyecektir. **AloDepo** üzerinden yapılan alışverişlerde, **SİMET** tarafından sunulan kredi kartı ödeme seçenekleri ile ödeme yapılabilir.

Faturalar üzerinde belirtilen vade tarihinde ödenir. **BAYİ** 'nin cari hesap için verdiği çek ve senetler **BAYİ** 'nin alacağı olarak cari hesaba kaydedilir. **BAYİ** 'nin temerrüdü sonucunda, tahakkuk edecek faiz tutan, faturaya ilave edileceği gibi münhasıran kesilecek fatura ile de **BAYİ** 'nin hesabına borç olarak kaydedilir.

Verdik Ad Soyad, Tarih ve İmza

NO ANET

ALTIYIM VE GÜVENLİK SİSTEMLERİ

Saim Aykut ERTAŞ

Altındağ Mah. 188.Sk. Akdeniz Apt. No: 25/2
Tel&Fax:0242 343 2 555 Muratpaşa/ANTALYA
Üçkapılar/0242 343 2 555

21. MUTABAKATLAR

BAYİ, ay sonu itibarı ile cari hesap mutabakatı için **AloDepo** 'da yayınlanan cari hesap ekstresini inceler ve takip eden ayın 15'ine (onbeş) kadar varsa itirazını ve itirazına konu belgeleri yazılı, elektronik posta veya faks yoluyla **SİMET** 'e bildirir. **SİMET** 'e itiraza ilişkin bir bildirim yapılmadığında **AloDepo** 'da bulunan cari hesap ekstresini kayıtsız şartsız kabul etmiş olacağını **BAYİ** kabul ve taahhüt eder.

22. MUACCELİYET

BAYİ, **SİMET** 'e olan fatura borçları, vermiş olduğu kambiyo evrakları ve/veya sözleşmeden kaynaklanan herhangi borcunu süresi içinde ödemeyerek temerrüte düşmesi halinde bütün borçlarının muaccel olacağını ve herhangi bir ihtar ve ihbara gerek kalmaksızın bunları bir kerede nakden ve defaten ödeyeceğini, **SİMET** 'in mevcut teminatlarından bunları derhal mahsup etme yetkisi bulunduğunu bila kaydu şart ve bila rücu beyanı kabul ve taahhüt eder.

23. TEMİNAT

BAYİ kredili açık hesap çalışmak isterse, miktar ve şekli **SİMET** tarafından belirlenecek teminat/teminatları **SİMET** 'e vermekle yükümlüdür. **BAYİ** her türlü kredili çalışma ve sözleşmeden kaynaklanan yükümlülüklerini yerine getirmenin teminatı olarak işbu sözleşmenin imzalanması ile birlikte **SİMET** 'in belirleyeceği oranda kesin, şartsız ve süresiz banka teminat mektubunu ve/veya mukabili değerinde teminatlarını vermekle yükümlüdür. İşbu teminat, sözleşmenin geçerli bulunduğu sürece **SİMET** 'de kalacak ve tüm ilişkilerin sona erdirilerek, tüm borçlar ödenerek, hesabın tasfiyesi halinde **BAYİ** 'ye iade edilecektir. **SİMET** kredi limitleri, **BAYİ** 'nin cari hesap işleyişi, kendi takdir edeceği ve benzeri nedenlerle her zaman ek teminat talep edebilir. Teminatların miktar ve türünü **SİMET** belirler. Teminatın ve/veya ek teminatını en geç istenildiği tarihten itibaren 10(on) gün içinde ve sipariş verilmiş ise mudaka sevkiyattan önce sağlanmasını gerekir. Teminat süresinde verilmediği takdirde **SİMET** sözleşmeden doğan yükümlülüklerini süreli veya süresiz, tamamen veya kısmen askıya alabilir, sevkiyatı durdurabilir, siparişi iptal edebilir veya bu nedenle sözleşmeyi feshederek mevcut alacaklarını mevcut teminalardan mahsup ederek almaya sevkıyatı kesmeye, sipariş kabul etmemeye, teminat gücü ve risk hadlerinde sınırlı çalışmaya karar vermede tek başına yetkilidir.

BAYİ İşbu sözleşme kapsamında teminat olarak
..... vermiştir.

24. KEFALET

İş bu sözleşmede **BAYİ** 'nin **SİMET** 'e karşı olan her türlü borçlarından ve taahhütlü ve/veya edimlerinden veya **BAYİ** 'nin karşılıksız çıkan çeklerinden veya ödemeyen senetlerinden veya ödemediği fatura bedellerinden veya ceza şart dahil olmak üzere sözleşmede kefil adı altında imzası bulunanlar olarak **SİMET** 'e karşı, **BAYİ** ile birlikte müşterek ve müteselsil olarak borçlu ve kefil olduğunu gayri kabili rücu kabul ve taahhüt eder. Sözleşme tarafları ve kefiller taahhütlerini yerine getirmediği takdirde **SİMET** 'in **BAYİ** ve kefil hakkında münferit veya birlikte (tahsilde tekerrür olmamak kaydı ile) takipte bulunmaya veya dava açmakta hakkı bulunduğunu kabul ve taahhüt ederler.

25. GARANTÖRLÜK

Garantör **BAYİ** 'nin işbu sözleşmeden kaynaklanan tüm yükümlülüklerinin yerine getirilmesine ve borçlarının ödenmesine sınırsız ve süresiz olarak garantör olduğunu kabul ve taahhüt eder. Sözleşmeyi imzalayan şirket yetkilisi sözleşmeyi şirket için ve aynı zamanda kendi garantörlüğü açısından da imza ile kendisinin bizzat 1.(birinci) Garantör olduğunu ve sözleşmeye atacağı imza ile bunu kayıtsız şartsız kabul ettiğini, kendisi hancinde başka garantörleri ayrıca sağlayacağını beyan ve taahhüt eder.

26. FESİH HALLERİ

SİMET yönetiminin alınacak idari karar doğrultusunda tek taraflı olarak dilediği zamanda sözleşmeyi fesih edebilir, sözleşme konusu edimleri **AloDepo** sistemini süreli veya süresiz olarak durdurabilir. **BAYİ** işbu sözleşme dahilinde belirlenen yükümlülüklerden herhangi birini kısmen veya tamamen yerine getirmediği takdirde veya **SİMET** yazılı bildirimde bulunmak sureti ile **BAYİ** 'nin bu sözleşme kapsamında sipariş verme yetkisini iptal etme ve sözleşmeyi herhangi bir önele gerek kalmaksızın derhal feshetme haklarına sahip olacaktır. Bu hakkın kullanılması halinde fesih iradesinin **BAYİ** 'ye tebliğ edildiği tarihte sözleşme münfesi sayılacaktır. Bununla birlikte sözleşmenin işbu madde uyarınca feshi sebebiyle **SİMET** 'in maruz kalacağı zararların tümünü **BAYİ** tazmin etmeyi taahhüt eder. Sözleşmenin feshi nedeniyle **BAYİ**, **SİMET** 'den herhangi bir nam altında tazminat talebinde bulunamaz. **BAYİ** 'nin ödemelerini aksatması, istenen teminatı vermemesi veya arttırmaması hallerinde **SİMET** her zaman sözleşmeyi fesheder. Fesih halinde **SİMET** sebep bildirmek zorunda değildir. Bu halde **SİMET** alacağı varsa alacağını elindeki teminalardan karşılar, elindeki teminatlar alacağını karşılamaya yetmezse hukuki yollardan alacağını tahsil eder. **BAYİ**, tüm asıl ve ferileri ile borcunu ödedikten sonra her zaman sözleşmeyi feshedebilir. Borcunu ödeyen ve ibralaşılana alıcıya verdiği teminatlar hiç bir şart ileri sürülmeden geri verilir. **BAYİ** 'nin vefatı veya fiilen işinde çalışmasına engel olacak sebeplerin zuhurunda, mirasçıları ile işbu sözleşmeyi devam ettirip ettirmemekte **SİMET** tamamen serbesttir. Ticareti terk, tasfiye, iflas, konkordato, borç ödemediği acze düşme durumlarında **SİMET** ayrıca ihtara gerek kalmaksızın sözleşmeyi feshetmeye yetkilidir. **BAYİ** 'nin borçlusu bulunduğu kambiyo senetlerinden dolayı ödeme protestosuna muhatap kalması durumunda protestoyu kaldırmaması veya kesinleşmiş icrai takibata rağmen bu takibati kaldırmaması halleri "borç ödemediği acze düşme" olarak kabul edilir.

Yetkili Adı Soyadı, Kaşe ve İmza

27. DELİL SÖZLEŞMESİ

Bu sözleşmenin uygulanması sırasında doğabilecek uyuşmazlıklarda **SİMET** 'in ticari defterleri, kayıtları ve elektronik ortamdaki kayıtları ile internet ortamındaki kayıtları H.U.M.K. 287. maddesi anlamında münhasır delil olacaktır. **BAYİ** bu kayıtların sağlıklı tutulup tutulmadığı konusunda yemin teklifinde bulunamaz, kendi kayıt ve defterlerini delil olarak ileri süremez. Ayrıca, **BAYİ** bu kayıt ve belgelere karşı her türlü itiraz hakkından peşinen feragat eder. **BAYİ** işbu delil sözleşmesini içeren hükmün aksine bir iddiada ve delil sunma talebinde bulunamaz.

28. GEÇERLİ ADRESLER ve TEBLİGAT HÜKÜMLERİ

BAYİ ünvanının, ticari iş adresinin veya imzaya yetkili şahısların imza yetkilerinin herhangi bir nedenle değiştirilmesi halinde, bu değişiklikleri gerek fiilen gerekse ticaret siciline tescilini müteakip en geç 7(yedi) gün zarfında **SİMET** 'e yazılı olarak bildirecektir. Bu değişikliklerin 7(yedi) günlük süre içinde **SİMET** 'e bildirilmemesi halinde **SİMET** tarafından **BAYİ** 'ye eski adres ve/veya ünvan adı altında gönderilen fatura, mektup, sevk irsaliyesi vb. gibi tüm evraklar yeni adres ve ünvana gönderilmiş ve usulüne uygun tebliğ edilmiş sayılır. **BAYİ** eski imzaya yetkili kişilerce imzalanan senet, çek ve benzeri **BAYİ** 'yi borç altına sokan evraklardan dolayı doğmuş ve doğacak borçlara bile itiraz edeceğini önceden kabul eder. Vekilin vekaleti sona erdirildiğinde **SİMET** 'e derhal bildirilmelidir. Vekilin yaptığı işlemler azli veya istifası **SİMET** 'e yazılı olarak bildirilene kadar geçerlidir. **BAYİ** duyuru mecrası olarak **SİMET** tarafından **AloDepo** 'da belirtilmiş olan tüm duyuruları usulüne uygun olarak haberdar olmuş ve tebliğ etmiş olarak kabul edeceğini bile itiraz beyan eder.

29. İHTİYATİ HACİZ VE TEDBİR

BAYİ, borcuna karşılık, mahsuben veya teminatın vermiş olduğu kambiyo evrakı vs evrakla hiç bir protestoya veya ihbara gerek kalmadan **SİMET** tarafından işleme konulduğunda itiraz etmeyeceğini ve bunlar hakkında ihtiyati haciz ve ihtiyati tedbir uygulanma talebinde **SİMET** 'in teminattan muaf olacağını, **SİMET** 'in teminatsız ihtiyati haciz istemine şimdiden bile rücu bile kaydu şart kabul ve taahhüt ettiğini beyan eder.

30. YARGILAMA MASRAF VE ÜCRETLERİ

BAYİ 'nin temerrüdü veya sözleşmeye aykırı davranışı sonucu doğacak alacağın tahsil zımında ve/veya sözleşmeden kaynaklanan her tür borcun tahsil için **SİMET** 'in mahkeme ve icra dairelerinde yasal takibat yapmak mecburiyetinde kalması halinde, **BAYİ**, **SİMET** 'in yaptığı tüm masraflarla birlikte, **SİMET** 'in avukatına ödeyeceği %15(onbeş) vekalet ücretini ve **SİMET** 'in tahsilattan ödeyeceği cezaevi ve tahsil harçlarını, yasal işlemlerden doğacak her tür damga pulu harç ve rüsumlarını ödemeyi kabul ve taahhüt eder.

31. SÖZLEŞME DEĞİŞİKLİKLERİ

SİMET bu sözleşme ve sözleşme eklerinde kendisine tanınan tek taraflı yetki ile yapacağı değişiklikleri, sözleşmenin ifasına yönelik yöntem ve talimatları ve bilgi belge isteğine ilişkin yaratacağı usuli formları mevcut sözleşmeye ek yapmak suretiyle veya **AloDepo** 'da ilan etmek suretiyle yapabilir. **BAYİ** bu ek, talimat ve formları sözleşmenin eki olarak kabul edeceğini ve uygulayacağını şimdiden bile itiraz kabul eder.

32. HAKLARIN SÜREKLİLİĞİ

SİMET 'in sözleşme kendine tanınmış olan hak ve yetkilerinden bir kısmını kullanmamış olması hiçbir zaman bu hakkından feragat ettiği anlamına gelmez.

33. GENEL HÜKÜMLER VE YERİNE GEÇME

Bu sözleşme bulunmayan hükümler hakkında Türk Ticaret Kanunu, Borçlar Kanunu ve ilgili yasal mevzuat uygulanır. Sözleşme maddelerinden herhangi birinin yasal düzenlemeler nedeni ile iptali veya geçersiz hale gelmesi durumunda diğer maddeler ile birlikte sözleşme yürürlükte kalır.

İş bu sözleşme taraflar arasında önceki tarihlerde başkaca yapılmış sözleşmeler var ise bunların yerine geçer. Önceki sözleşmelerden kaynaklanan **SİMET** hak ve alacak talep hakları **SİMET** için saklı hak teşkil eder.

34. SÖZLEŞME EKLERİ

İş bu sözleşme bu maddede belirtilen ekleri ile bir bütün olarak geçerlidir.

1. EK-1 Taahhütname (Opsiyonel - 2 nüsha basılacak ve her sayfa yetkili tarafından kaşelenip imzalanacak)
2. EK-2 Bayi Başvuru ve Bilgi Formu (2 nüsha basılacak ve her sayfa yetkili tarafından kaşelenip imzalanacak)
3. EK-3 Farklı Adres Beyanı ve Teslim Alma Yetki Formu (Opsiyonel - 2 nüsha basılacak ve her sayfa yetkili tarafından kaşelenip imzalanacak)
4. EK-4 Kredi Kartı İle Ödeme Formu (Sadece Sipariş ile beraber kullanılır)
5. Şirketin temsile yetki belgesi ve vekaletname noter tasdikli örneği fotokopisi,
6. İmza sirküleri veya beyanı noter tasdikli örneği fotokopisi,
7. Yetkili kişilerin Nüfus Cüzdanı Fotokopileri (İmza Sirkülerinde imzası bulunan kişinin) (Arka-Ön),
8. Ticaret Sicil Gazetesi veya Yoklama Fişi fotokopisi,
9. Şirket Vergi Levhası Fotokopisi
10. Varsa TSE Hizmet Yeri Yeterlilik Belgesi fotokopisi (Opsiyonel); (Önemli NOT)

Yetkili Ad Soyad, Kase ve İmza:

SİMET
BİLİŞİM VE GÜVENLİK SİSTEMLERİ
Saim Aykut ERTAĞ

Aktındağ Mah. 168.Sk. Akdeniz Apt. No: 25/2
Tel&Fax:0242.643.7.555 Muratpaşa/ANTALYA
Üçkapılar V.D. 35165054492

35. ONAY

İşbu sözleşmeyi imzalayan taraflar temsil ettikleri şirketlerin yetkilisi oldukları ibraz ettikleri sirküler mucibince kabul edilirlir. İmzada hazır bulunan ve sözleşmeye imzalarıyla hayat veren taraf temsilcileri, oluşacak imza ve evrak karşılığında bahişle imza ve belge içeriklerine itirazda bulunamazlar. Bu halde **SİMET** 'in elinde bulunan sözleşme suretleri esas belge sayılır ve bu belgeye göre değerlendirme yapılır.

36. CEZAI ŞART

İşbu sözleşmenin **BAYİ** tarafından herhangi bir maddesinin ihlali nedeni ile ihtarlı veya ihtarsız **SİMET** tarafından feshi halinde verilen teminatın %30'u (otuz) (Teminat maddesinde belirtilen teminat değerinin yüzde otuz) **SİMET** tarafından cezai şart olarak nakde çevrilerek irad kaydedilir. **BAYİ** 'nin sözleşmenin herhangi bir maddesini ihlali sonucu **SİMET** 'in haklı nedenle akdi fesih etmesi durumunda, **BAYİ** vereceği/vermiş olduğu teminat bedelinin %30 'u tutarındaki cezai şart bedelini talebi halinde en yüksek banka kredi faiziyle birlikte nakden ve defaten ödemeyi, bu tutarın teminat içinden mahsup ile irad olarak kaydedilmesini kabul ve taahhüt eder. Teminatın müteakip kısmından da **SİMET** 'in tazminat, hak ve alacakları mahsup edilir. Bu işlemlerden sonra herhangi bir tutar artar ise artan kısım **BAYİ** 'ye iade edilir. İrad kaydedilen kısım çıktıktan sonra teminatın kalan kısmının **SİMET** 'in tazminat hak ve alacaklarını karşılamaması durumunda, **SİMET** 'in tahsil edemediği alacak için takibat hakkı saklıdır.

37. SÖZLEŞMENİN SÜRESİ

İşbu sözleşme taraflarca imzalandığı tarihte yürürlüğe girmiş olup süresizdir.

38. YETKİ

İhtilaf vukuunda Ankara Mahkemeleri ve İcra Daireleri yetkilidir.

İşbu 38(otuzsekiz) ana madde ve 8(sekiz) Ek sayfadan oluşan sözleşme taraflarca okunmuş kabul edilmiş ve TARİH ile imza altına alınmış, taraflara birer suret verilmiştir.

BAYİ

Yetkili Ad Soyad, Kaşe ve İmza

SİMET

Yetkili Ad Soyad, Kaşe ve İmza

NOANET
BİLİŞİM VE GÜVENLİK SİSTEMLERİ
Saim Aykut ERTAŞ
Altındağ Mah. 188.Sk. Akdeniz Apt. No: 25/2
Tel&Fax:0242 343 2 525 Muratpaşa/ANTALYA
Üçkapılar Y.Ş. No:145064492

MÜŞTEREK BORÇLU MÜTESELSİL KEFİL

1)..... Amerikan Doları kadar ile sözleşmeden kaynaklanan **SİMET** 'e olan borçlara müşterek müteselsilen kefil olduğumu kabul, beyan ve taahhüt ederim.

Ad Soyad, İmza

2)..... Amerikan Doları kadar ile sözleşmeden kaynaklanan **SİMET** 'e olan borçlara müşterek müteselsilen kefil olduğumu kabul, beyan ve taahhüt ederim.

Ad Soyad, İmza

GARANTÖR

Sınırsız ve süresiz olarak sözleşmeden kaynaklanan **SİMET** 'ya olan borçlara ve sözleşmenin edimlerinin yerine getirilmesine garantör olduğumu kabul, beyan ve taahhüt ederim.

Ad Soyad, İmza

NOANET
BİLİŞİM VE GÜVENLİK SİSTEMLERİ
Saim Aykut ERTAŞ
Altındağ Mah. 188.Sk. Akdeniz Apt. No: 25/2
Tel&Fax:0242 343 2 525 Muratpaşa/ANTALYA
Üçkapılar Y.Ş. No:145064492

Ek-1

TAAHHÜTNAME

SİMET Teknoloji Sanayi Ticaret Anonim Şirketi'nden satın aldığımız ve alacağımız emtia karşılığında vermiş olduğumuz bonolarımızdan herhangi birisinin vadesinde ödenmemesi durumunda, müteakip vadeli diğer bütün bonolarımızın muacceliyet kesbedeceğini, tarafımıza hiçbir ihbar ve ihtara ve ademi tediye protestosuna mahal kalmaksızın borcumuzun ve bonolarımızın tamamı hakkında alacaklıların her türlü kanuni takibi başlatmakta serbest ve hakkı olduğunu bila kaydu şart beyan, kabul ve taahhüt ederiz.

ÜNVANI: Adana Bilisim ve Güvenlik Sistemleri

FİRMA KAŞESİ, YETKİLİ İSİM VE İMZASI:

ADRESİ: Altınbaş Mah. 168. sok
Adana Ant. 25/2 Antalya

TARİH: 13.03.2015

ADANET
BİLİŞİM VE GÜVENLİK SİSTEMLERİ
Salim Aykut ERTAŞ
Altınbaş Mah. 168. Sok. Akdeniz Apt. No: 25/2
Tel & Fax: 0242 343 2 555 MURŞLUSU ANTALYA
Üçgenler V.İ. No: 109/4492

SİMET BAYİ BAŞVURU VE BİLGİ FORMU

FİRMA BİLGİLERİ			
Firma Adı		Adinet Bilgi ve Güvenlik Sistemleri	
Adres		Alibudun Mah. 168 sk. Akdeniz Apt 25/2 Muratpaşa / Antalya	
İlçe		Muratpaşa	
İl		Antalya	
Telefon No		0242 3632555	
Faks No			
Vergi Dairesi		Uçkapılar	
Vergi No		36165066692	
Web Adresi		E-mail	
Firma Adresindeki Gayrimenkul Kime Ait ?		Firma Sahibi () Firma () Kiracı () Diğer ()	
TSE Hizmet: Yeterlilik Belgesi		ISO 9000 Kalite Yönetim Sistemi Belgesi	
Var		Yok	
Varsa Bölge Türü		Varsa Belge Kapsamı	
Kuruluş Tarihi		Geçen Yene Çizim	
Sermaye		Ticaret Sicil No	
YETKİLİ			
Adı Soyadı		Görevi	
Telefon No		E-mail	
ŞİMİT AKIN ERGİL		Firma Sahibi	
0506 771 3997			
ŞUBE-1			
Şube Adı		İl / İlçe	
Şube Adresi			
Tel no		Faks No	
Yetkili		E-mail	
ŞUBE-2			
Şube Adı		İl / İlçe	
Şube Adresi			
Tel no		Faks No	
Yetkili		E-mail	
PERSONEL BİLGİLERİ			
Toplam Çalışan Sayısı		* Lütfen Adet Olarak Belirtiniz	
Yönetim		Teknik Servis	
Muhasebe		Satış ve Pazarlama	
GENEL MÜDÜR			
Adı Soyadı		Tel / E-mail	
SATIŞ VE PAZARLAMA			
Adı Soyadı		Tel / E-mail	
Adı Soyadı		Tel / E-mail	
TEKNİK SERVİS			
Adı Soyadı		Tel / E-mail	
Adı Soyadı		Tel / E-mail	
MUHASEBE			
Adı Soyadı		Tel / E-mail	

FAALİYET ALANLARI	BAYİLERE YÖNELİK	KULLANICIYA YÖNELİK	Bayi ve Kullanıcıya Yönelik	Diğer
Donanım		✓		
Yazılım		✓		
T. Servis ve Danışmanlık		✓		
Eğitim Hizmetleri		✓		
Network ve Güvenliği		✓		

TEMEL SATIŞ YÖNTEMİ (Size uyan tüm seçenekleri işaretleyiniz)

Tavsiye üzerine Satış	✓	Aktif pazarlama ile Satış		Doğrudan Satış	
Telefon - Mailing Satışı	✓	Showroom Satış		Kamuya Satış	✓
Alt Bayi kanalı ile satış		Reklam yolu ile Satış		Danışmanlık Satışı	✓
Web üzerinden satış		Referansla Satış		Diğer	

BAYİSİ OLDUĞUNUZ AKTİF SATIŞ YAPTIĞINIZ DİĞER YAZILIM / DONANIM ÜRÜNLERİ

Ürün Adı	Firma	Konumunuz (Ana Dağıtıcı, Bayi, Satış Noktası v.s.)

HİZMET / EĞİTİM FİRMASI İSENİZ, HİZMET TÜRÜ VE ÖZELLİKLERİ

--

REFERANS GÖSTERİLEBİLECEK KİŞİ VE KURUMLARI YAZINIZ (en az 3 Adet yazınız)

ÇALIŞILAN BANKA VE HESAP NUMARALARI

Banka	Şube	Hesap No	IBAN	Cinsi (USD, EURO, TL)
Garanti	Abdona	351-6666985	TL97000620003510006666985	TL
			6666985	

ORTAKLAR	1.Ortak	2.Ortak	3.Ortak
Adı Soyadı			
GSM No			
Medeni Hali (Evli ise Eşinin adı)			
Ev Adresi			
Ev Kime Ait?			
Ev Telefonu			
Doğum Tarihi			
Hisse Oranı			

Ek-3

FARKLI ADRES BEYAN VE TESLİM ALMA YETKİ FORMU

Firma Adı : Akınat Bilisim ve Güvenlik Sistemleri
Teslim alma yetkilisinin
Adı Soyadı : Aykut ERTAŞ
TC Kimlik No : 36165066432
Adres (Tam ve açık olmalıdır) : Altınbaş mh. 168 sk. Akdeniz Apt. 25/2
İlçe : Muratpaşa
İl : Antalya
Posta Kodu : 07250
Telefon : 0242 3632555
GSM : 0506 2735933
Tarih : 13.08.2015

Yukarıda kimlik bilgilerimin yer aldığı üzere Bayiye SİMET tarafından gönderilmiş emtia/kargoyu teslim almaya yetkili bulunduğımı, bununla ilgili her tür sorumlulukları üstlenmiş olduğumu, ilgili teslimat evrakını imzalayarak teslim almaya, irsaliye ve faturaları ve emtiayı tarafıma yetki vermiş olan firma adına aldığımlı/alacağımlı kabul, beyan ve taahhüt ederim.

TESLİM ALMA YETKİLİSİ İMZASI:

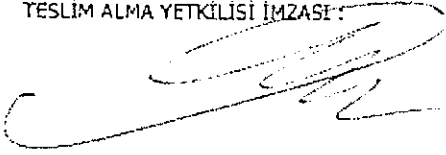

Yukarıda bildirmiş olduğumuz şahsın şirketimiz adına gönderilen emtia/kargoyu teslim almaya yetkili bulunduğunu ve ilgili tüm sorumlulukların tarafımıza ait olduğunu, yetkili tarafından teslim alınan emtia/kargo ve evrakın tarafımızca alınmış kabul edileceğini kabul, beyan ve taahhüt ederim.

ŞİRKET KAŞESİ VE İMZA :

SİMET
BİLİŞİM VE GÜVENLİK SİSTEMLERİ
Saim Aykut ERTAŞ
Akdeniz Mah. 168. Sk. Akdeniz Apt. No: 25/2
Tel: Fax: 0242 342 2 555 Muratpaşa - ANTALYA
Uçak yoluyla 0242 154 4492

VERGİ LEVHASI

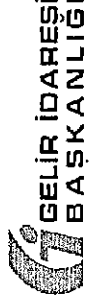

MÜKELLEFİN

ADI SOYADI

SAİM AYKUT ERTAŞ

VERGİ DAİRESİ

ÜÇKAPILAR

TİCARET ÜNVANI

ADANET BİLİŞİM SİSTEMLERİ

VERGİ KİMLİK NO



İŞ YERİ ADRESİ

ALTINDAĞ MAH/SEMT 100. YIL BLV. 25 B MURATPAŞA/ ANTALYA

TC KİMLİK NO

36145064492

VERGİ TÜRÜ

YILLIK GELİR VERGİSİ

İŞE BAŞLAMA TARİHİ

01.01.2012

ANA FAALİYET KODU VE ADI

620902-DİĞER BİLGİ TEKNOLOJİSİ VE BİLGİSAYAR HİZMET FAALİYETLERİ (KİŞİSEL BİLGİSAYARLARIN VE ÇEVRE BİRİMLERİNİN KURULUMU, YAZILIM KURMA VB.)

TAKVİM

2013

BEYAN OLUNAN MATRAH

6.956,60

TAHAKKUK EDEN VERGİ

1.043,49

2012

2.253,65

338,05

ONAY KODU

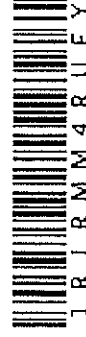

<https://intvd.gib.gov.tr> adresinden güncelliğini ve doğruluğunu sorgulayabilirsiniz.

30 Aralık 2011

T.C.
ANTALYA
4. NOTERLİĞİ

ANTALYA 4. NOTERİ

ALİ OĞUZ

ELMALI
MAH.H.SUBAŞI
CAD.I.SAVCIHAN
22/10 MERKEZ
ANTALYA
Tel : 242-2420746

İMZA BEYANNAMESİ

Türkiye Cumhuriyeti resmi kurum ve kuruluşları, gerçek ve tüzel kişiler ve bankalarla yapacağım her türlü işlemlerde aşağıda örnekleri bulunan imzama kullanacağımı, imzamin beni her bakımdan sorumlu kılacağını beyan eder, onaylanmasını talep ederim

ADI SOYADI : SAİM AYKUT ERTAŞ T.C. No . 36145064492
GÜVENLİK MAH. 271 SK. 26/5 MURATPAŞA/ANTALYA

Bu Onaylama işlem (N.K.90.md.) altındaki imzanın gösterdiği, Yeşilova Nüfus Müdürlüğü'nden verilmiş 22.7.2003 tarih, 1238 kayıt, E09 seri ve 145053 numaralı fotoğrafı Nüfus Cüzdanına göre Burdur ili Yeşilova ilçesi Merkez mahallesi / köyü 4 cilt, 21 aile sıra, 38 sıra numaralarında nüfusa kayıtlı olup, baba adı Mehmet Ali, ana adı Zeliha, doğum tarihi: 7.1.1986, doğum yeri Burdur olan ve halen yukarıdaki adreste bulunduğunu okur yazar olduğunu söyleyen, 36145064492 T.C kimlik numaralı SAİM AYKUT ERTAŞ, adlı kişiye ait olduğunu ve dairede huzurumda imzalandığını onaylarım. İkibinonbir yılı Aralık ayının otuzuncu günü 30.12.2011 ŞA 2 ASIL

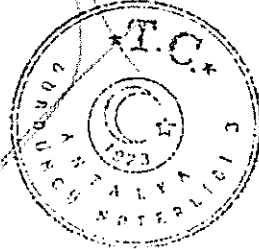
ANTALYA 4. NOTERİ
ALİ OĞUZ

30 ARALIK 2011



TÜRKİYE CUMHURİYETİ
NÜFUS CUZDANI

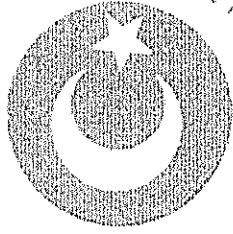
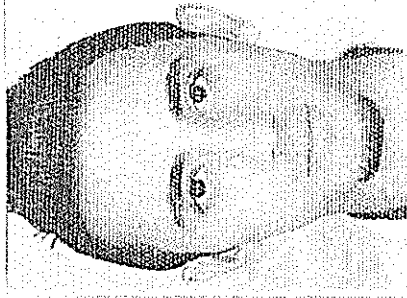

II3 № 241005

T.C. KİMLİK NO 36145064492

SOYADI

ERTAŞ

ADI

SAİM AYKUT

BABA ADI

MEHMET ALİ

ANNE ADI

ZELİHA

DOĞUM YERİ

BURDUR

07.01.1986

MEDENİ HALİ

BEKAR

DİNİ

İSLAMİ

KAN GRUBU

BURDUR

İLÇE

YEŞİLOVA

MAHALLE NO

MERKEZ MAHALLESİ

CİLT NO

0004

AİLE SIRA NO

00021

SIRA NO

0038

YENİ NERNE YER

MURATPAŞA

VERİŞ NEDENİ

DEĞİŞTİRME

KAVİT NO

14475

VERİŞ TARİHİ

25.07.2013

GÜLŞEN ÖZCİĞER
MEMUR

DÖNDÜ BALCI
ŞEF
Nüfus Müdürü Ad.

ÖNCEKİ SOYAD